

PERMIS DE CONSTRUIRE

Construction d'une maison individuelle

M. et Mme. DURAND

12, rue des Etourneaux - 00000 VILLE

T. 01 02 03 04 05

Adresse du projet

Lotissement "La Belle Bleue" - Route des Carrières - 00000 VILLE

Section B - Parcelles N°90 et N°42

JANVIER 2011



Construction d'une maison individuelle

Lotissement "La Belle Bleue" - Route des Carrières - 00000 VILLE

M. et Mme. DURAND
 12, rue des Etourneaux - 00000 VILLE
 T. 01 02 03 04 05

PC

01

PLAN DE SITUATION

Ech. 1/25000°
 01/01/2011

Lotissement "La Belle Bleue"

Route des Carrières - 00000 VILLE
Parcelles section B N°90 et N°42
Lot N° 26

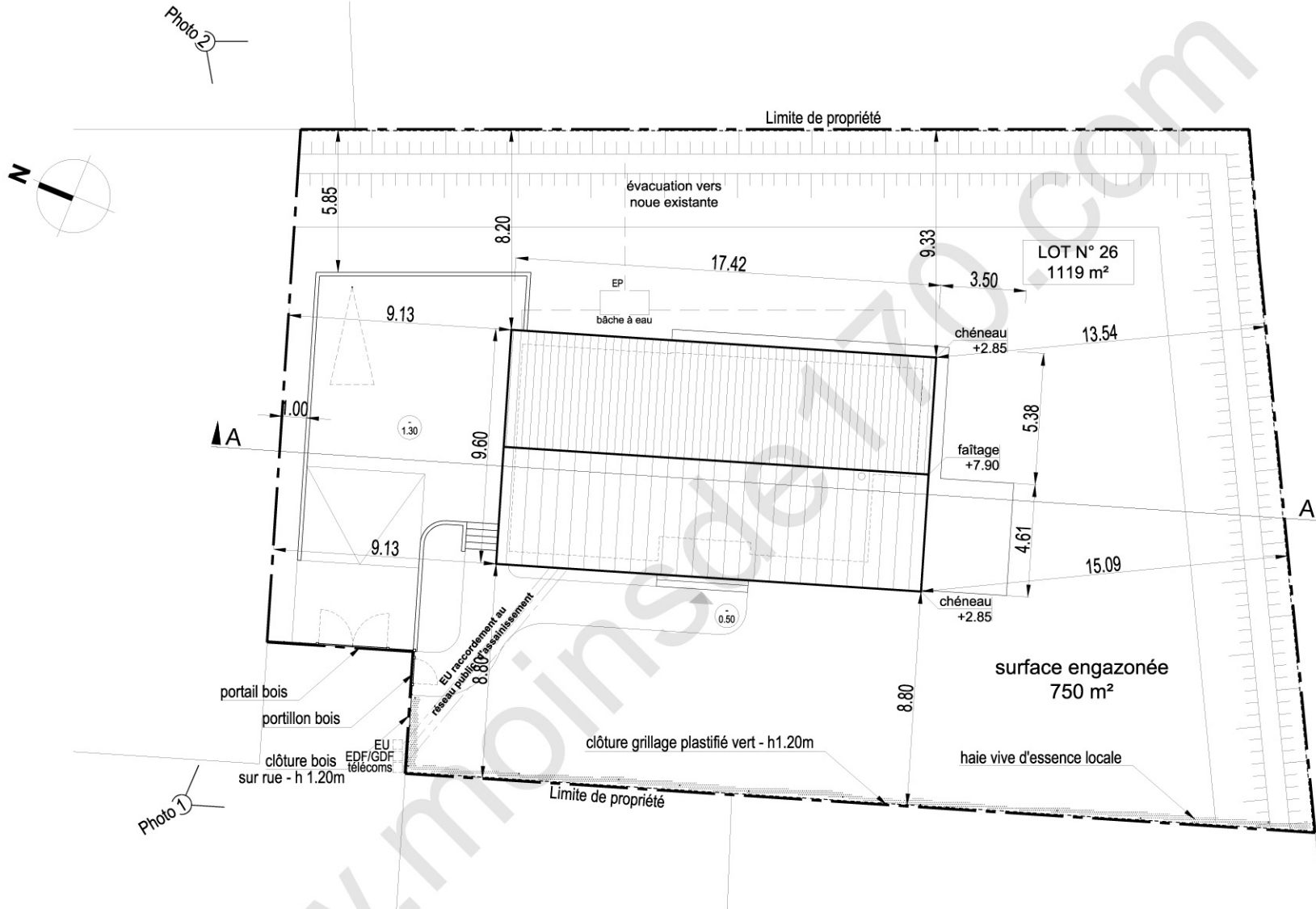

Construction d'une maison individuelle

Lotissement "La Belle Bleue" - Route des Carrières - 00000 VILLE

M. et Mme. DURAND
 12, rue des Etourneaux - 00000 VILLE
 T. 01 02 03 04 05

PC

PLAN DE MASSE

Ech. 1/250°
 01/01/2011

02

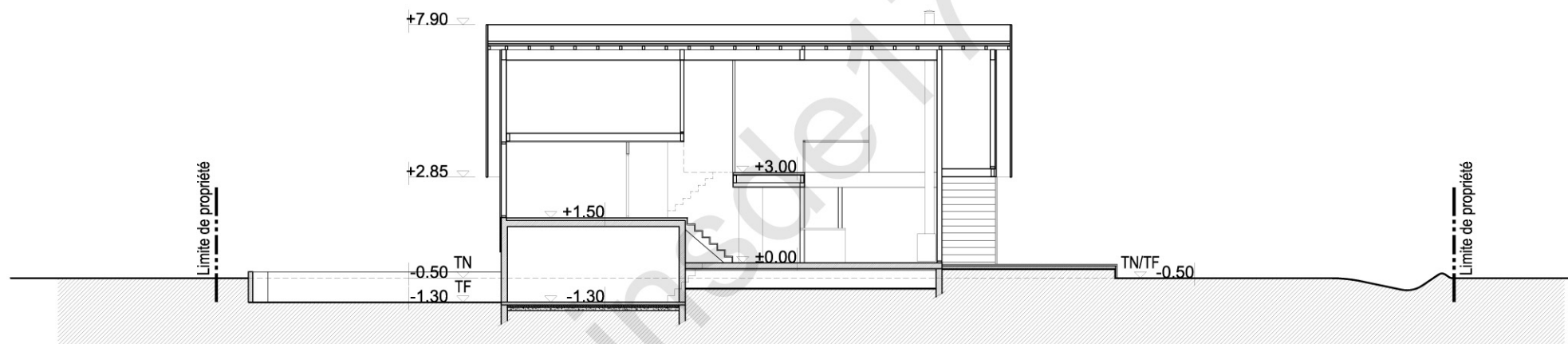

Construction d'une maison individuelle

Lotissement "La Belle Bleue" - Route des Carrières - 00000 VILLE

M. et Mme. DURAND
 12, rue des Etourneaux - 00000 VILLE
 T. 01 02 03 04 05

PC

COUPE A-A

Ech. 1/200°
 01/01/2011

03

NOTICE DESCRIPTIVE

Projet de construction d'une maison individuelle

Edifiée sur un terrain plat, cette maison s'intègre à son paysage environnant par le choix d'une architecture et de matériaux traditionnels. La mixité des matériaux, tant au niveau constructif qu'au niveau finition, permet à l'ensemble d'être parfaitement en adéquation avec son environnement de campagne.

Un soubassement massif de finition enduite claire supporte les étages supérieurs dont le bardage bois de couleur gris-lumière s'adapte aux couleurs ambiantes. La couverture en ardoises naturelles, le bois en façade, les menuiseries claires, la toiture à double pente sont autant de références aux constructions environnantes.

Comprenant deux demi-étages et un sous-sol semi-enterré, la maison s'insère discrètement dans son terrain qui sera légèrement remodelé afin de permettre l'accès au garage.

L'orientation principale Sud de la construction s'adapte aux dispositions du bâti existant et aux réglementations du lotissement. Ce qui permet au projet de s'inscrire en continuité par rapport à son environnement et ainsi de s'insérer au mieux dans son paysage.

Construction d'une maison individuelle

Lotissement "La Belle Bleue" - Route des Carrières - 00000 VILLE

M. et Mme. DURAND
12, rue des Etourneaux - 00000 VILLE
T. 01 02 03 04 05

PC

NOTICE

Ech. sans
01/01/2011

04



Construction d'une maison individuelle

Lotissement "La Belle Bleue" - Route des Carrières - 00000 VILLE

M. et Mme. DURAND

12, rue des Etourneaux - 00000 VILLE

T. 01 02 03 04 05

PC

FACADE OUEST

Ech. 1/100°

01/01/2011

05

LEGENDE MATERIAUX

- ① Enduit blanc cassé
- ② Menuiserie aluminium blanc
- ③ Bardage bois Silverwood couleur gris-lumière
- ④ Couverture ardoise naturelle
- ⑤ Porte de garage métal couleur gris clair

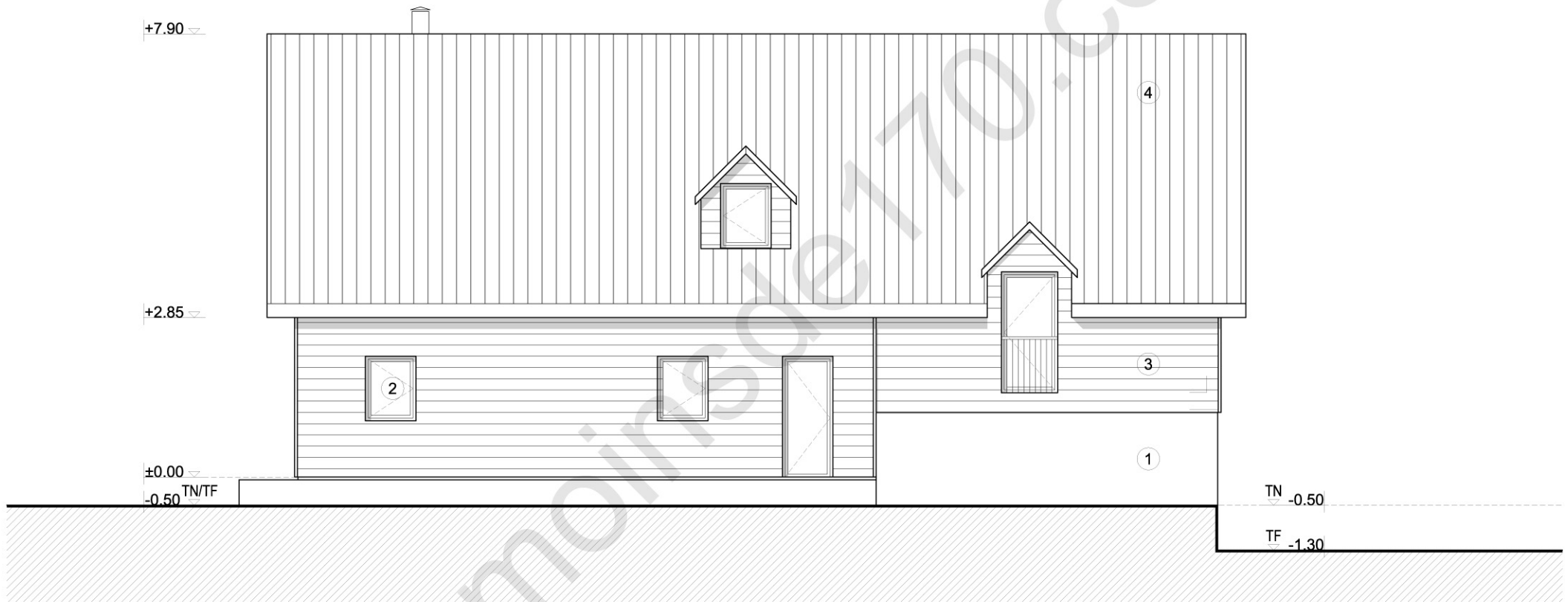

Construction d'une maison individuelle

Lotissement "La Belle Bleue" - Route des Carrières - 00000 VILLE

M. et Mme. DURAND
 12, rue des Etourneaux - 00000 VILLE
 T. 01 02 03 04 05

PC

FACADE EST

Ech. 1/100°
 01/01/2011

05

LEGENDE MATERIAUX

- ① Enduit blanc cassé
- ② Menuiserie aluminium blanc
- ③ Bardage bois Silverwood couleur gris-lumière
- ④ Couverture ardoise naturelle
- ⑤ Porte de garage métal couleur gris clair

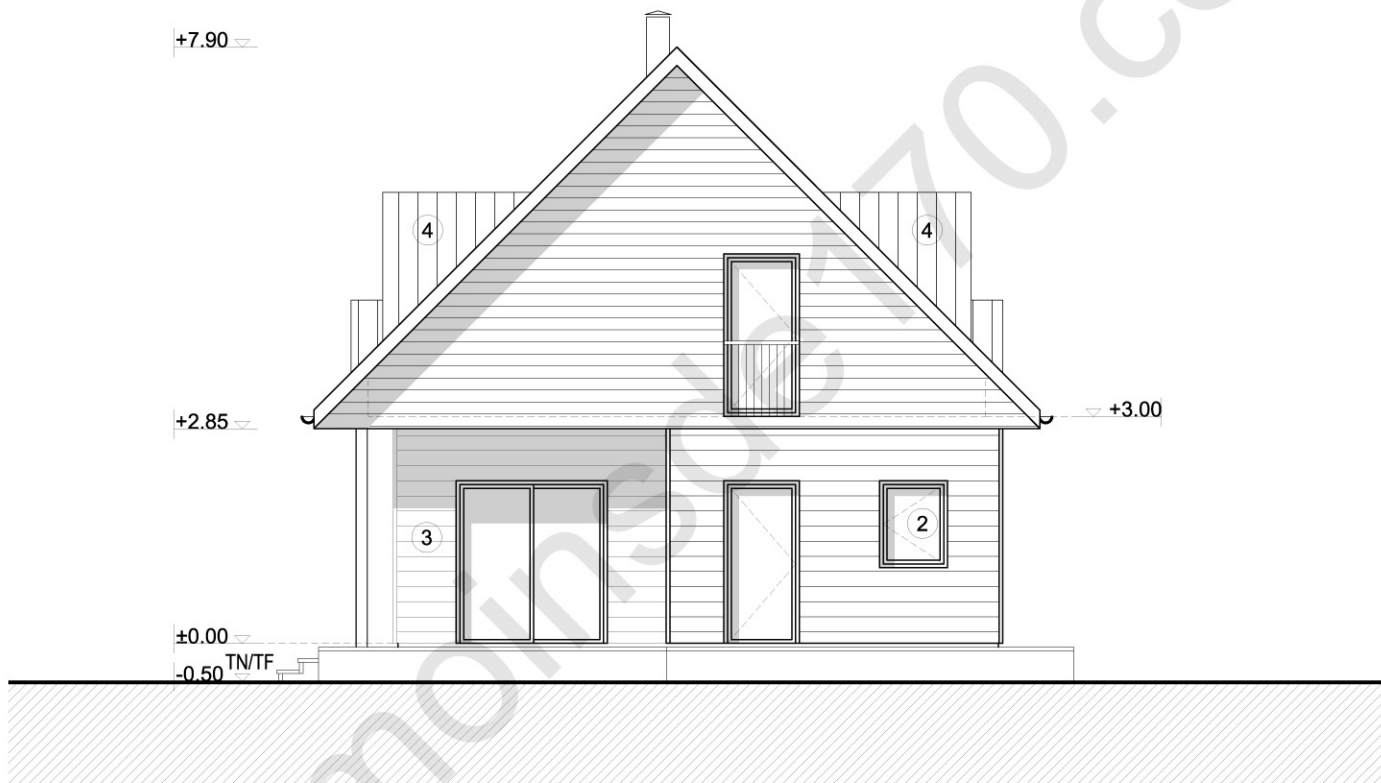

Construction d'une maison individuelle

Lotissement "La Belle Bleue" - Route des Carrières - 00000 VILLE

M. et Mme. DURAND
12, rue des Etourneaux - 00000 VILLE
T. 01 02 03 04 05

PC

FACADE SUD

Ech. 1/100°
01/01/2011

05

LEGENDE MATERIAUX

- ① Enduit blanc cassé
- ② Menuiserie aluminium blanc
- ③ Bardage bois Silverwood couleur gris-lumière
- ④ Couverture ardoise naturelle
- ⑤ Porte de garage métal couleur gris clair

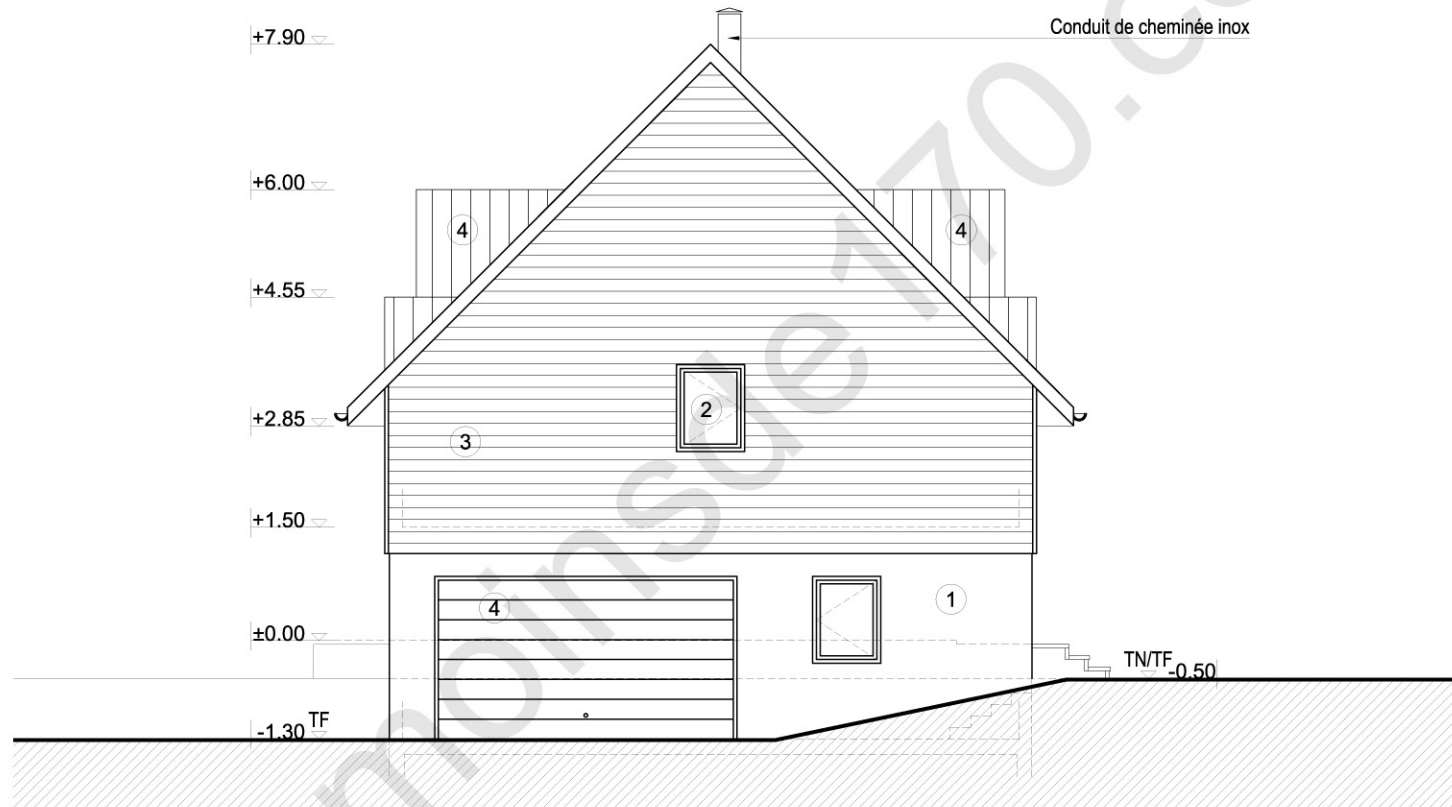

Construction d'une maison individuelle

Lotissement "La Belle Bleue" - Route des Carrières - 00000 VILLE

M. et Mme. DURAND

12, rue des Etourneaux - 00000 VILLE

T. 01 02 03 04 05

PC

FACADE NORD

Ech. 1/100°

01/01/2011

05

LEGENDE MATERIAUX

- ① Enduit blanc cassé
- ② Menuiserie aluminium blanc
- ③ Bardage bois Silverwood couleur gris-lumière
- ④ Couverture ardoise naturelle
- ⑤ Porte de garage métal couleur gris clair



Construction d'une maison individuelle

Lotissement "La Belle Bleue" - Route des Carrières - 00000 VILLE

M. et Mme. DURAND
 12, rue des Etourneaux - 00000 VILLE
 T. 01 02 03 04 05

PC

INSERTION GRAPHIQUE

Ech. sans
 01/01/2011

06

PHOTO 1



PHOTO 1 - Environnement proche



PHOTO 2 - Paysage lointain

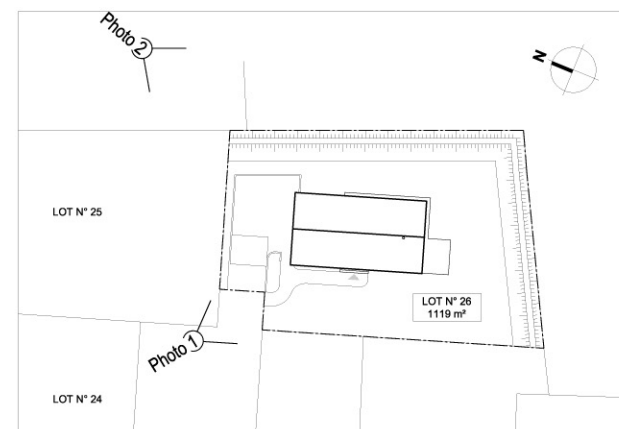

Construction d'une maison individuelle

Lotissement "La Belle Bleue" - Route des Carrières - 00000 VILLE

M. et Mme. DURAND
 12, rue des Etourneaux - 00000 VILLE
 T. 01 02 03 04 05

PC

PHOTOS

Ech. sans
 01/01/2011

07/08